## OPCIÓN DE EXAMEN N° 2

**1.** [8 PUNTOS] **Análisis y comentario de una obra musical a partir de la audición y con la ayuda de la partitura.**

Obra: Franz Schubert (1797-1828), *Sonata para piano Op. 78* D 894: 3er movimiento, "Allegro moderato" (Minué).

**a)** [6 PUNTOS] Realice un análisis exhaustivo de la obra considerando sus características formales [3 PUNTOS], y estilísticas [3 PUNTOS].

**b)** [2 PUNTOS] En base a las características formales y estilísticas evidenciadas, relacione la obra con su contexto histórico, estético y cultural, realizando conexiones con otros compositores, corrientes y estilos de la época.

### Partitura

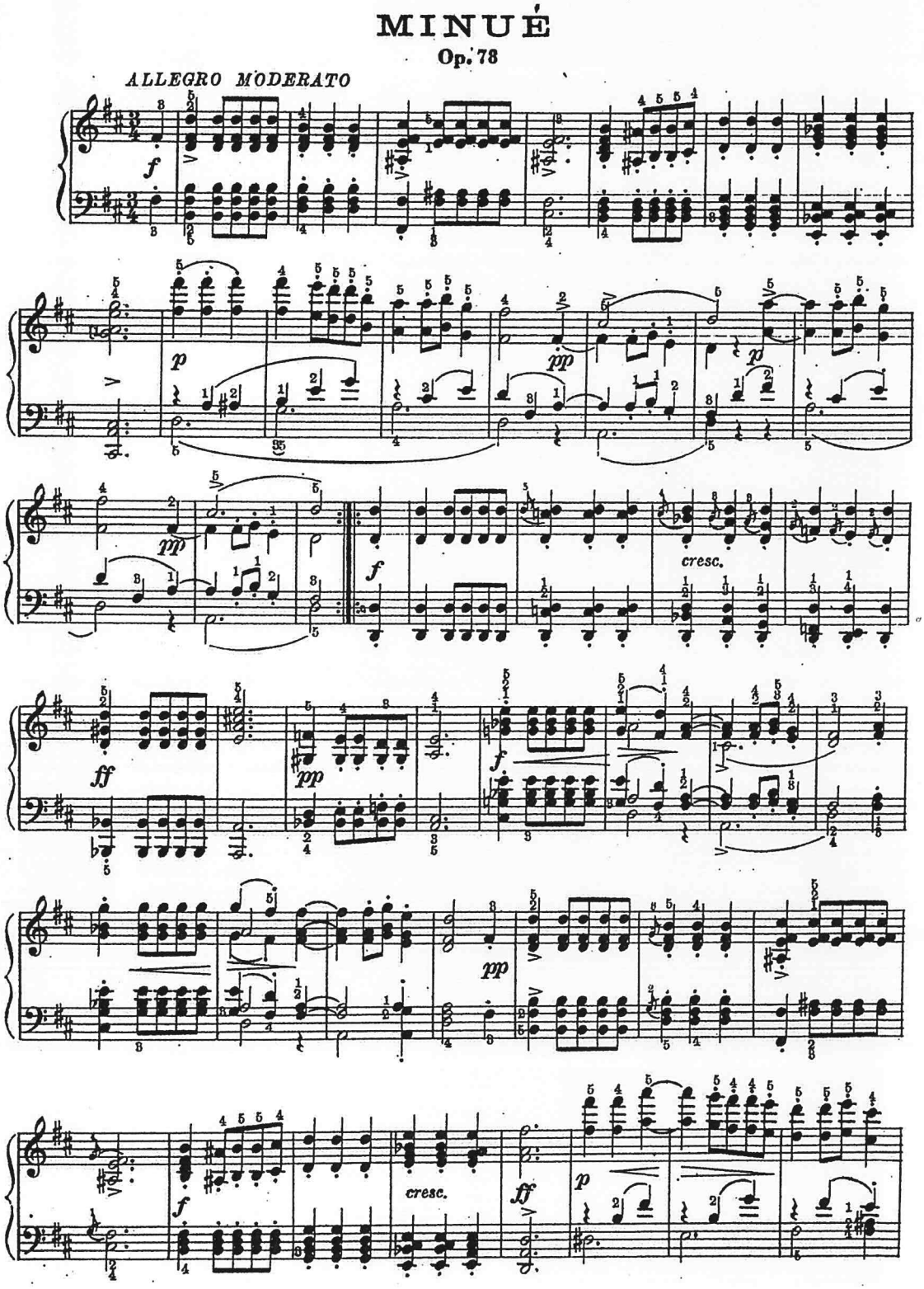

## Partitura (continuación)

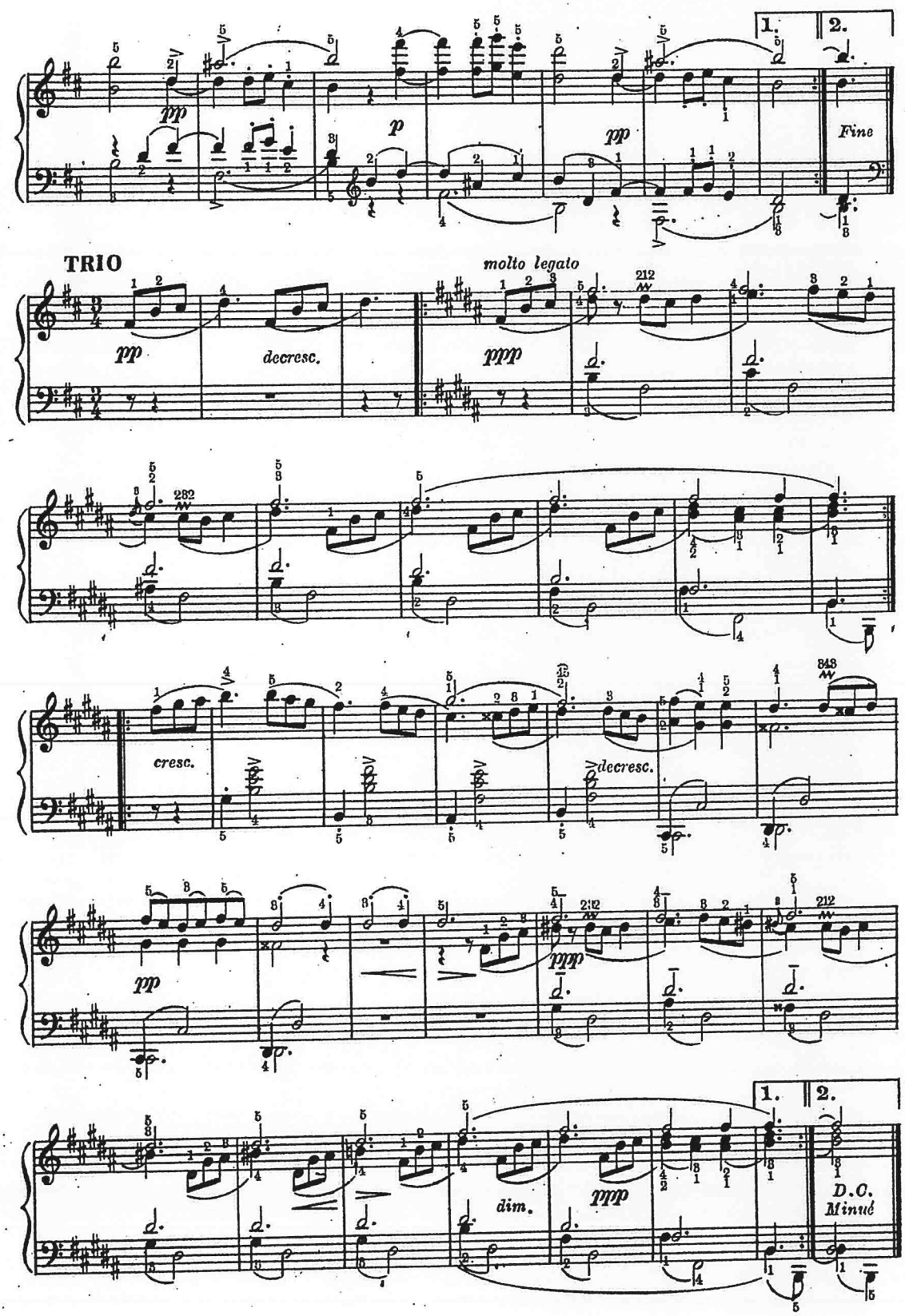


**2. Descripción detallada de 2 formas o géneros musicales.**

**a)** [1 PUNTO] Suite.

**b)** [1 PUNTO] Madrigal renacentista.